



Bilan des prospections malacologiques réalisées en 2016

Inventaire par maille

mars 2017

maison de l'environnement de Franche-Comté

7 rue Voirin - 25000 BESANÇON
Tél.: 03 81 83 03 58 - Fax: 03 81 53 41 26
cbnfc@cbnfc.org
www.cbnfc.org



**RÉGION
BOURGOGNE
FRANCHE
COMTÉ**

Ryelandt J., 2017. *Bilan des prospections malacologiques réalisées en 2016 — Inventaire par maille*. Conservatoire botanique national de Franche-Comté – Observatoire régional des Invertébrés. 13 p. + annexe.

Cliché de couverture : lieu-dit « Les Marais », commune de Charcier (A. Franzoni). En médaillons : Le bulime tridenté (*Chondrula tridens*) (O. Gargominy).

Bilan des prospections malacologiques
réalisées en 2016

Inventaire par maille

mars 2017

Rédaction : Julien Ryelandt

Saisie des données : Stéphanie Breda

Mise en page : Jean-Luc Royer

Relecture : François Dehondt
& Frédéric Mora

Étude réalisée par le Conservatoire botanique national de Franche-Comté – Observatoire régional des Invertébrés

Avec l'aide de la Direction Régionale de l'Environnement, de l'Aménagement et du Logement de Bourgogne-Franche-Comté et du Conseil régional de Bourgogne-Franche-Comté

Bilan de l'inventaire par maille de l'année 2016

Au total, 241 données ont été récoltées cette année sur les 4 mailles étudiées.

Évolution des connaissances par maille

Département	Maille	Nb de taxons avant l'inventaire	Nb de taxons après l'inventaire
Doubs	X15	14	28
Jura	G30	-	32
	H33	-	31
Haute-Saône	L14	-	31

Évolution des connaissances par communes

Les communes mentionnées ci-après sont celles étudiées dans le cadre de l'inventaire par maille de l'année 2016.

Maille	INSEE	Commune	nb obs total	nb tax total	nb obs < 2016	nb obs en 2016	nb tax < 2016	nb tax en 2016
X15	25033	Autechaux-Roide	25	14	-	25	-	14
	25216	Écurcey	24	16	-	24	-	16
	25367	Mandeure	22	17	16	8	14	8
	25497	Roches-lès-Blamont	11	11	-	11	-	11
G30	39057	Blois-sur-Seille	6	6	-	6	-	6
	39114	Château-Chalon	22	14	-	22	-	14
	39272	Ladoye-sur-Seille	6	6	-	6	-	6
	39321	Menétrou-le-Vignoble	29	27	-	29	-	27
H33	39107	Charcier	30	22	-	30	-	22
	39109	Charézier	23	21	-	23	-	21
L14	70239	Fondremand	44	30	-	44	-	30
	70325	Maizières	13	10	-	13	-	10

La liste des espèces par commune est présentée en annexe du document.



Figure n° 1 : site 1 à Ecurcey (J. Ryelandt).

1.1 Maille X15

La maille X15, située dans le département du Doubs, à environ 10 km au sud de Montbéliard, présente un faciès au dénivelé important variant de 340 m d'altitude au niveau du Doubs à 590 m au cœur du bourg d'Ecurcey. Elle se compose à parts égales de deux entités paysagères : d'une part des milieux ouverts, représentés par des prairies et cultures, concentrés au centre et à l'est de la maille, et d'autre part des bois de pentes situés au nord de la maille ainsi que dans les vallons du sud et de l'ouest.



Figure n° 2 :
Orcula d. dolium
(O. Gargominy).

Parmi les 24 espèces identifiées, deux présentent des intérêts quant à leur rareté et leur patrimonialité :

- la bythinelle de Quenoche *Bythinella* cf. *vesontiana*, observée au niveau de la source sur le site n°1. Cette espèce appartient à une famille d'escargots millimétriques vivant au niveau des sources et résurgences et présentant de forts taux d'endémisme. Décrite initialement en 1989 par Bernasconi d'après des échantillons récoltés sur différentes populations du Doubs et de la Haute-Saône (résurgence du lavoir de Quenoche (population type), résurgence du Bief à Châtillon-sous-Maîche, résurgence de la Romaine à Fondremand, résurgence du moulin de Gondenans-les-Moulins, résurgence vaclusienne de Gourdeval à Soye et ancienne résurgence captée de Vaire-le-Grand), cette espèce endémique régionale est protégée au niveau national (article 4) ;
- le maillot baril *Orcula dolium dolium*, espèce centre européenne atteignant sa limite occidentale de répartition dans l'est de la France. Considéré comme vulnérable en Alsace et quasi menacé en Suisse, où il semble en régression, cet escargot reste bien représenté au niveau des massifs alpins et jurassien, notamment en milieu boisés et calcaires. En Franche-Comté, il est connu de 35 communes.

Figure n° 3 : maille X15.





Figure n° 4 : vue de Château-Chalon depuis la vallée de la Seille (J. Ryelandt).



Figure n° 5 :
Bythiospeum
cf. *racovitzai*
(J. Ryelandt).

1.2 Maille G30

La maille G30 est située en bordure du plateau à une dizaine de kilomètres au nord de Lons-le-Saunier. Elle est composée de prairies, cultures et vignes sur les hauteurs et dans les fonds de vallées, mais également de l'important massif du bois de Véru sur le plateau et des nombreux boisements de pente au niveau des reculées creusées par la Seille. A l'extrême ouest de la maille, le vieux village de Château-Chalon surplombe la vallée.

Un des 32 taxons rencontrés lors des inventaires de 2016 présente un intérêt particulier de par son endémisme régional : il s'agit d'une bythiospée, escargot vivant dans les eaux souterraines et que l'on observe au niveau des sources et des résurgences au sein du réseau karstique. Cette espèce, dont la population a été découverte au niveau de la source du ruisseau de la Fontaine Chambon (site n° 4), peut être rapprochée de la bythiospée de Baume-les-Messieurs (*Bythiospeum* cf. *racovitzai*), taxon endémique décrit de la source du Dard située au fond de la reculée de Baume à quelques kilomètres de là.

Figure n° 6 : maille G30.





Figure n° 7 : les Marais, Charcier (A. Franzoni).

1.3 Maille H33

La maille H33 est située au cœur de la Combe d'Ain, à 5 km au sud-ouest du lac de Chalain. Traversée du nord au sud par l'Ain, elle couvre principalement une plaine composée de prairie et ponctuée dans sa partie nord par quelques collines boisées.

Figure n° 8 :
Chondrula
t. tridens
(O. Gargominy).



Figure n° 9 :
Vertigo
substriata
(O. Gargominy).



Lors des inventaires, plusieurs espèces d'intérêt ont pu être rencontrées :

- le bulime à trois dents *Chondrula tridens tridens*, grosse espèce de milieux secs et ensoleillés (friches, pelouses), semble être assez exigeante et sensible aux modifications de son environnement. En Alsace, elle est considérée comme vulnérable (VU), avec seulement 6 stations, alors qu'elle est en danger (EN) en Suisse, où plus de la moitié des populations n'ont pas été retrouvées depuis 1995. Sa découverte aux Champs des Fers sur la commune de Charcier (site n°3) en 2016 en fait la 3^{ème} station pour la Franche-Comté ;
- le vertigo strié *Vertigo substriata*, espèce boréo-alpine relativement peu commune en France et connue uniquement d'une dizaine de stations en Franche-Comté (Combe d'Ain, Haut-Doubs et Haut-Jura) ;
- le maillot baril : *Orcula dolium dolium* (voir description maille X15 plus haut).

Figure n° 10 : maille H33.

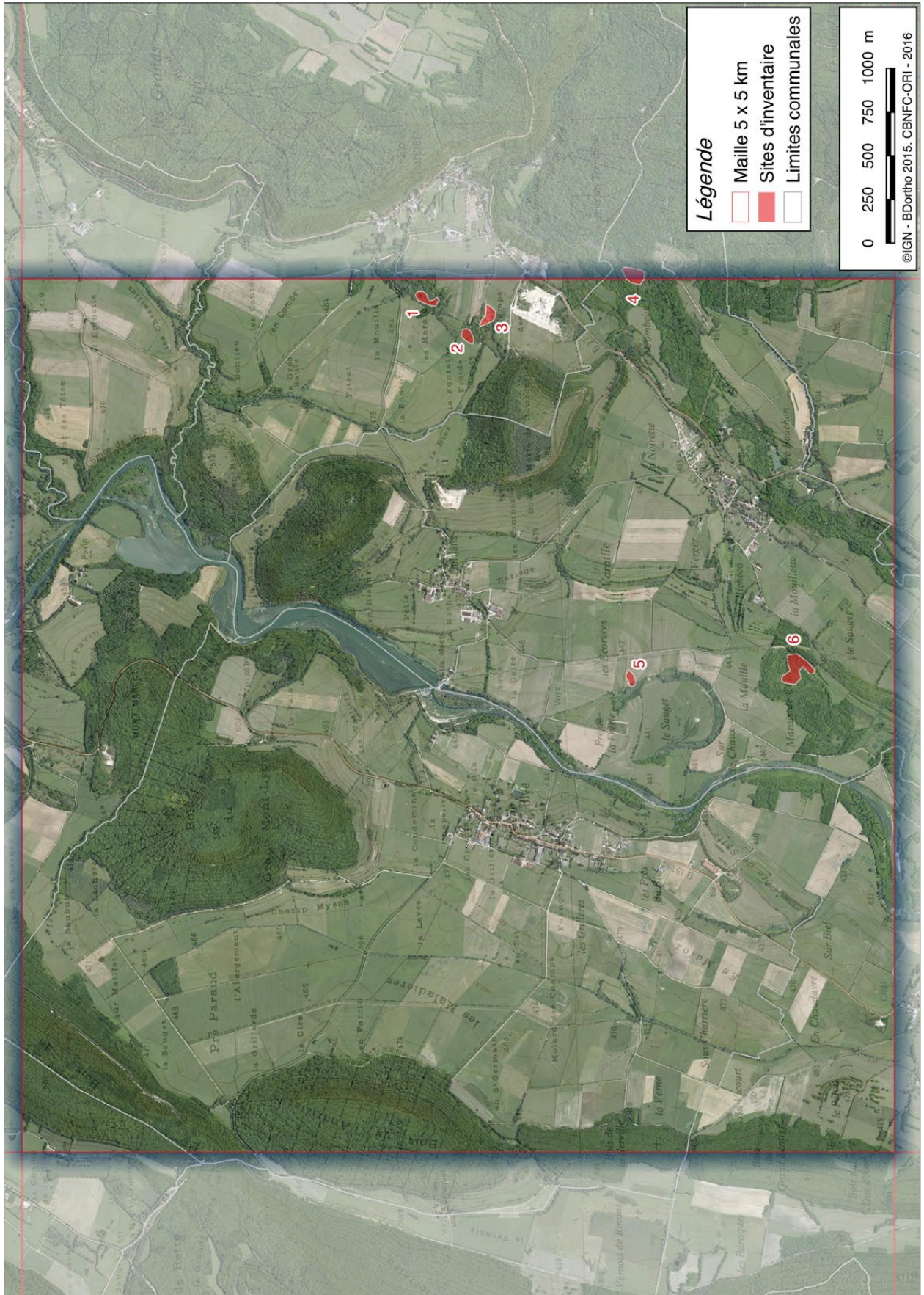



Figure n° 11 : château de Fondremand et source de la Romaine (J. Ryelandt).

1.4 Maille L14

La maille L14 est située sur le secteur des plateaux calcaires de Vesoul et présente des zones vallonnées et boisées incluses au sein d'une matrice de prairies et pâtures. La rivière la Romaine prend sa source en plein cœur du village de Fondremand au centre de la maille d'où elle s'écoule vers le nord-ouest. On notera la présence de nombreuses sources et résurgences sur l'ensemble des collines, créant des milieux favorable à la malacofaune crénale (espèces vivant au niveau des sources et résurgences) et stygobie (espèces vivant au sein du réseau karstique).

Les mollusques sont des espèces peu mobiles et assez exigeantes, ce qui donne lieu dans ce groupe faunistique à beaucoup de cas d'endémisme avec des espèces parfois très localisées, rare et bien souvent menacées. En effet, les milieux les plus riches d'un point de vue malacologique sont les secteurs ayant subi peu de modifications dans le temps. Il s'agit en général d'endroits ayant échappés à l'exploitation humaine (anciennes forêts, certaines tourbières, falaises et corniches des vallées alluviales, etc.) ou encore de milieux préservés des activités car patrimoniaux (anciens bâtis, châteaux en ruine...).



Figure n° 12 :
Chondrina
cf. *avenacea*
de Fondremand
à 2 dents palatales
(J. Ryelandt).

*Dents
palatales*

Au sein de la maille L14, plusieurs espèces d'intérêt patrimonial ont été rencontrées, et particulièrement sur la commune de Fondremand.

On y retrouve ainsi de riches cortèges d'espèces liées aux vieux murs avec parfois des espèces assez rares à l'image du maillotin denté (*Truncatellina callicratis*). Parmi ces espèces, on trouve une forme particulière et inconnue du maillot avoine (*Chondrina avenacea*). En effet, si toutes les populations de cette espèce possèdent 3 dents palatales, tous les individus trouvés sur la commune de Fondremand n'en possèdent que 2 (voir figure). La recherche d'autres populations dans les environs n'a permis que la découverte d'individus « classiques » de cette espèce (à Maizières notamment, située à 2 km au nord de Fondremand). Des individus ont été envoyés à l'université du pays basque espagnol (Saint-Sébastien, Espagne), où le Dr. Benjamin Gómez, qui travaille actuellement sur l'étude génétique de cette famille d'escargot, démarrera une série de séquençage génétique courant mai 2017.

Une autre espèce remarquable est présente sur la commune de Fondremand, au niveau de la source de la Romaine. Il s'agit de la bythinelle de Quenoche (*Bythinella vesontiana*), mollusque protégé au niveau national (voir description maille X15 ci-dessus). D'autres stations de cette espèce ont été découvertes dans les sources des collines aux alentours : à la Fontaine Ferrée (Fondremand), le Droit du Mont (Hyet), la Source des Ermites (Rioz) et la Combe du Charmoy (Sorans-lès-Breurey).



Figure n° 13 :
Bythinella vesontiana
(J. Ryelandt).

Figure n° 14 : maille L14.



Autres résultats des prospections menées en 2016

Outre les recherches ciblées sur les 4 mailles présentées ci-dessus, d'autres collectes ont été réalisées de manière plus « opportunistes » au sein de la région.

Au total, environ 1150 données ont été récoltées en 2016 pour 130 taxons identifiés, réparties sur toute la Franche-Comté puisque ce sont 101 communes qui ont au moins 1 nouvelle donnée renseignée.

Parmi ces espèces figurent un certain nombre d'espèces patrimoniales, parfois protégées au niveau national ou européen. Il s'agit notamment des vertigos édenté (*Vertigo genesii*) et septentrional (*Vertigo geyeri*), de la découverte du vertigo étroit (*Vertigo angustior*) et de la redécouverte des populations types de la bythinelle de Dijon (*Bythinella carinulata*) à Fouvent-Saint-Andoche et de la bythinelle trompeuse (*Bythinella cf. geisserti*) à la source de la Loue.

On notera également la découverte d'une population de l'espèce invasive *Xeropicta derbentina* (l'hélicelle des Balkans) sur la commune de Colombier-Fontaine. Ce taxon, jusque là inconnu de Franche-Comté, est originaire des Balkans et pulule dans la région méditerranéenne de Provence-Alpes-Côte d'Azur. Vivant en véritables colonies, il a probablement été introduit dans la région par le transport routier ou ferroviaire.

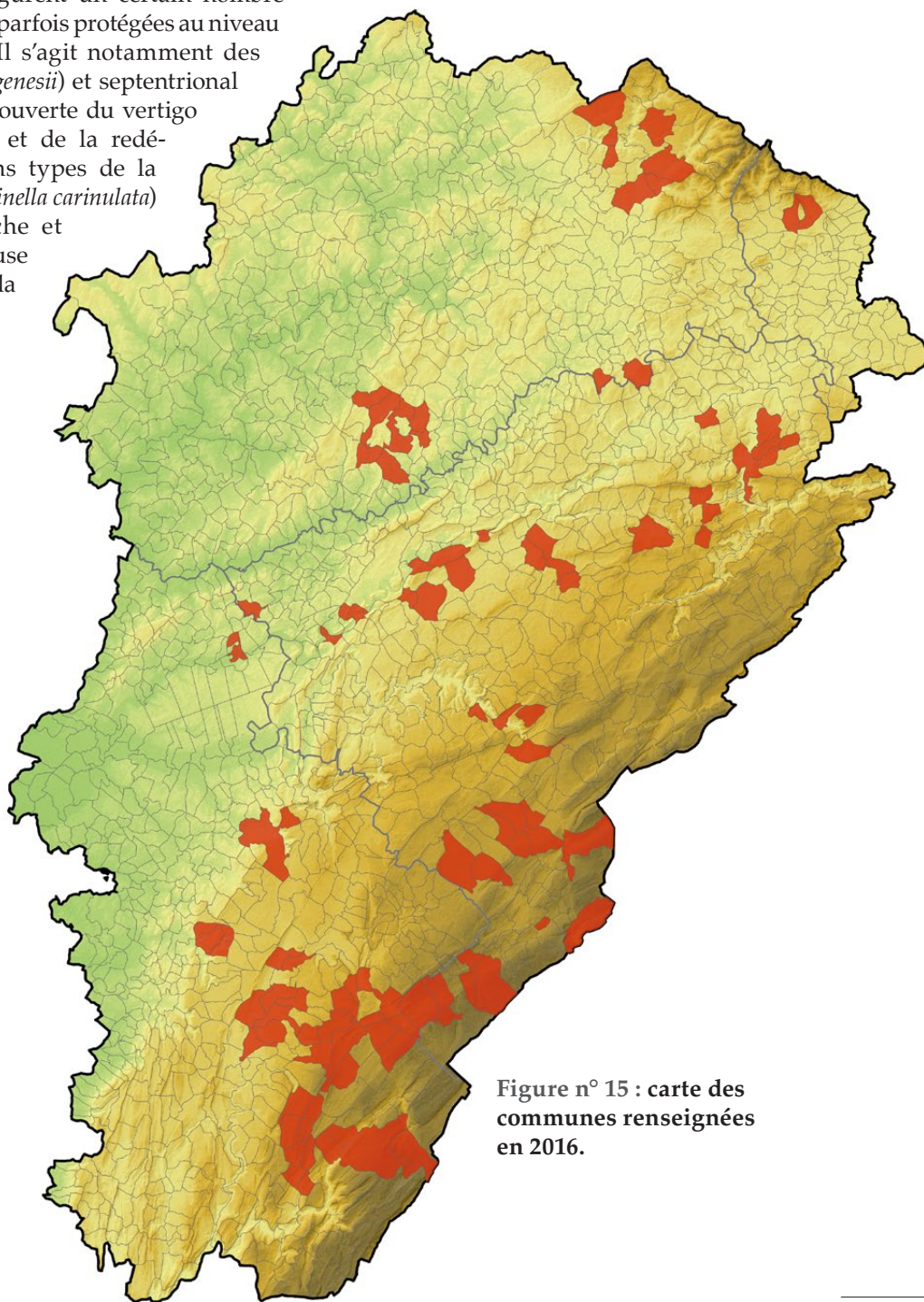

Figure n° 15 : carte des communes renseignées en 2016.

Bibliographie

Bernasconi R., 1989. Die Bythinella der Süd- und West-Schweiz und von Ost-Frankreich (Gastropoda: Prosobranchia : Hydrobioidea). *Fol. malac.*, 3: 33-54.

Bichain J.-M., 2014. *La Liste rouge des Mollusques menacés en Alsace*. ODONAT. Document numérique.

Gargominy O. et al., 2011. Liste de référence annotée des mollusques continentaux de France. *Journal MalaCo*. 7 : 307-382.

Rüetschi J., Stucki P., Müller P., Vicentini H., Claude F., 2012. Liste rouge Mollusques (gastéropodes et bivalves). Espèces menacées en Suisse, état 2010. Office fédéral de l'environnement, Berne, et Centre suisse de cartographie de la faune, Neuchâtel. *L'environnement pratique* **1216** : 148 p.

Ryelandt J., 2017. *Amélioration des connaissances de quelques espèces de mollusques méconnus en Franche-Comté : Vertigo angustior Jeffreys, 1830, Vertigo genesii (Gredler, 1856), Vertigo geyeri Lindholm, 1925 et Vertigo moulinsiana (Dupuy, 1849)*. Conservatoire botanique national de Franche-Comté – Observatoire régional des Invertébrés, 14 p.

Welter-Schultes F.W., 2012. *European non-marine molluscs, a guide for species identification*. Planet Poster Editions, Göttingen, 674 p.

Annexe

Données des inventaires 2016 par mailles

Taxon	date	commune	Code INSEE	lieu dit	n° station	informateurs	Rapport mailles	CodeSIG
<i>Aegopinella nitens</i> (Michaud, 1831)	09/09/16	Château-Chalon	39114		1	Julien Ryelandt	G30	17415
<i>Discus rotundatus rotundatus</i> (O.F. Müller, 1774)	09/09/16	Château-Chalon	39114		1	Julien Ryelandt	G30	17415
<i>Cochlostoma septemspirale</i> (Razoumowsky, 1789)	09/09/16	Château-Chalon	39114		1	Julien Ryelandt	G30	17415
<i>Cochlostoma septemspirale</i> (Razoumowsky, 1789)	09/09/16	Château-Chalon	39114		1	Julien Ryelandt	G30	17415
<i>Cochlodina laminata laminata</i> (Montagu, 1803)	09/09/16	Château-Chalon	39114		1	Julien Ryelandt	G30	17415
<i>Abida secale secale</i> (Draparnaud, 1801)	09/09/16	Menétru-le-Vignoble	39321		2	Julien Ryelandt	G30	45102
<i>Acicula lineata</i> (Draparnaud, 1801)	09/09/16	Menétru-le-Vignoble	39321		2	Julien Ryelandt	G30	45102
<i>Carychium tridentatum</i> (Risso, 1826)	09/09/16	Menétru-le-Vignoble	39321		2	Julien Ryelandt	G30	45102
<i>Chondrina avenacea avenacea</i> (Bruguière, 1792)	09/09/16	Menétru-le-Vignoble	39321		2	Julien Ryelandt	G30	45102
<i>Punctum pygmaeum</i> (Draparnaud, 1801)	09/09/16	Menétru-le-Vignoble	39321		2	Julien Ryelandt	G30	45102
<i>Pyramidula pusilla</i> (Vallot, 1801)	09/09/16	Menétru-le-Vignoble	39321		2	Julien Ryelandt	G30	45102
<i>Truncatellina cylindrica</i> (A. Férussac, 1807)	09/09/16	Menétru-le-Vignoble	39321		2	Julien Ryelandt	G30	45102
<i>Vallonia costata</i> (O.F. Müller, 1774)	09/09/16	Menétru-le-Vignoble	39321		2	Julien Ryelandt	G30	45102
<i>Vallonia excentrica</i> Sterki, 1893	09/09/16	Menétru-le-Vignoble	39321		2	Julien Ryelandt	G30	45102
<i>Vertigo pygmaea</i> (Draparnaud, 1801)	09/09/16	Menétru-le-Vignoble	39321		2	Julien Ryelandt	G30	45102
<i>Merdigera obscura</i> (O.F. Müller, 1774)	09/09/16	Menétru-le-Vignoble	39321		2	Julien Ryelandt	G30	45102
<i>Cochlostoma septemspirale</i> (Razoumowsky, 1789)	09/09/16	Menétru-le-Vignoble	39321		2	Julien Ryelandt	G30	45102
<i>Clausilia rugosa parvula</i> (A. Férussac, 1807)	09/09/16	Menétru-le-Vignoble	39321		2	Julien Ryelandt	G30	45102
<i>Abida secale secale</i> (Draparnaud, 1801)	09/09/16	Château-Chalon	39114		3	Julien Ryelandt	G30	45103
<i>Lauria cylindracea</i> (Da Costa, 1778)	09/09/16	Château-Chalon	39114		3	Julien Ryelandt	G30	45103
<i>Macrogastra plicatula plicatula</i> (Draparnaud, 1801)	09/09/16	Château-Chalon	39114		3	Julien Ryelandt	G30	45103
<i>Vallonia cf. pulchella</i> (O.F. Müller, 1774)	09/09/16	Château-Chalon	39114		3	Julien Ryelandt	G30	45103
<i>Vallonia costata</i> (O.F. Müller, 1774)	09/09/16	Château-Chalon	39114		3	Julien Ryelandt	G30	45103
<i>Discus rotundatus rotundatus</i> (O.F. Müller, 1774)	09/09/16	Château-Chalon	39114		3	Julien Ryelandt	G30	45103
<i>Clausilia rugosa parvula</i> (A. Férussac, 1807)	09/09/16	Château-Chalon	39114		3	Julien Ryelandt	G30	45103
<i>Aegopinella nitens</i> (Michaud, 1831)	09/09/16	Menétru-le-Vignoble	39321		4	Julien Ryelandt	G30	17414
<i>Bythiospeum cf. racovitzai</i> (Germain, 1911)	09/09/16	Menétru-le-Vignoble	39321		4	Julien Ryelandt	G30	17414
<i>Carychium tridentatum</i> (Risso, 1826)	09/09/16	Menétru-le-Vignoble	39321		4	Julien Ryelandt	G30	17414
<i>Cochlicopa lubrica</i> (O.F. Müller, 1774)	09/09/16	Menétru-le-Vignoble	39321		4	Julien Ryelandt	G30	17414
<i>Euconulus sp.</i>	09/09/16	Menétru-le-Vignoble	39321		4	Julien Ryelandt	G30	17414
<i>Pomatias elegans</i> (O.F. Müller, 1774)	09/09/16	Menétru-le-Vignoble	39321		4	Julien Ryelandt	G30	17414
<i>Oxychilus cellarius</i> (O.F. Müller, 1774)	09/09/16	Menétru-le-Vignoble	39321		4	Julien Ryelandt	G30	17414
<i>Monachoides incarnatus incarnatus</i> (O.F. Müller, 1774)	09/09/16	Menétru-le-Vignoble	39321		4	Julien Ryelandt	G30	17414
<i>Trochulus cf. hispidus</i> (Linnaeus, 1758)	09/09/16	Menétru-le-Vignoble	39321		4	Julien Ryelandt	G30	17414
<i>Vitrea cf. crystallina</i> (O.F. Müller, 1774)	09/09/16	Menétru-le-Vignoble	39321		4	Julien Ryelandt	G30	17414
<i>Vitrea subrimata</i> (Reinhardt, 1871)	09/09/16	Menétru-le-Vignoble	39321		4	Julien Ryelandt	G30	17414
<i>Helicodonta obvolvata obvolvata</i> (O.F. Müller, 1774)	09/09/16	Menétru-le-Vignoble	39321		4	Julien Ryelandt	G30	17414
<i>Helicogona lapicida lapicida</i> (Linnaeus, 1758)	09/09/16	Menétru-le-Vignoble	39321		4	Julien Ryelandt	G30	17414
<i>Discus rotundatus rotundatus</i> (O.F. Müller, 1774)	09/09/16	Menétru-le-Vignoble	39321		4	Julien Ryelandt	G30	17414
<i>Cochlostoma septemspirale</i> (Razoumowsky, 1789)	09/09/16	Menétru-le-Vignoble	39321		4	Julien Ryelandt	G30	17414
<i>Cochlodina laminata laminata</i> (Montagu, 1803)	09/09/16	Menétru-le-Vignoble	39321		4	Julien Ryelandt	G30	17414
<i>Abida secale secale</i> (Draparnaud, 1801)	09/09/16	Château-Chalon	39114		5	Julien Ryelandt	G30	17413
<i>Clausilia bidentata</i> (Strom, 1765)	09/09/16	Château-Chalon	39114		5	Julien Ryelandt	G30	17413
<i>Helicella itala itala</i> (Linnaeus, 1758)	09/09/16	Château-Chalon	39114		5	Julien Ryelandt	G30	17413
<i>Lauria cylindracea</i> (Da Costa, 1778)	09/09/16	Château-Chalon	39114		5	Julien Ryelandt	G30	17413
<i>Vallonia costata</i> (O.F. Müller, 1774)	09/09/16	Château-Chalon	39114		5	Julien Ryelandt	G30	17413
<i>Vitrea subrimata</i> (Reinhardt, 1871)	09/09/16	Château-Chalon	39114		5	Julien Ryelandt	G30	17413
<i>Helicodonta obvolvata obvolvata</i> (O.F. Müller, 1774)	09/09/16	Château-Chalon	39114	Beauregard	5	Julien Ryelandt	G30	17413
<i>Cochlostoma septemspirale</i> (Razoumowsky, 1789)	09/09/16	Château-Chalon	39114	Beauregard	5	Julien Ryelandt	G30	17413
<i>Cochlodina laminata laminata</i> (Montagu, 1803)	09/09/16	Château-Chalon	39114		5	Julien Ryelandt	G30	17413
<i>Clausilia rugosa parvula</i> (A. Férussac, 1807)	09/09/16	Château-Chalon	39114		5	Julien Ryelandt	G30	17413
<i>Monachoides incarnatus incarnatus</i> (O.F. Müller, 1774)	09/09/16	Blois-sur-Seille	39057	Chaumoisi Boivin	6	Julien Ryelandt	G30	17412
<i>Helicodonta obvolvata obvolvata</i> (O.F. Müller, 1774)	09/09/16	Blois-sur-Seille	39057	Chaumoisi Boivin	6	Julien Ryelandt	G30	17412
<i>Discus rotundatus rotundatus</i> (O.F. Müller, 1774)	09/09/16	Blois-sur-Seille	39057	Chaumoisi Boivin	6	Julien Ryelandt	G30	17412
<i>Cochlostoma septemspirale</i> (Razoumowsky, 1789)	09/09/16	Blois-sur-Seille	39057	Chaumoisi Boivin	6	Julien Ryelandt	G30	17412
<i>Cochlodina laminata laminata</i> (Montagu, 1803)	09/09/16	Blois-sur-Seille	39057	Chaumoisi Boivin	6	Julien Ryelandt	G30	17412
<i>Clausilia rugosa parvula</i> (A. Férussac, 1807)	09/09/16	Blois-sur-Seille	39057	Chaumoisi Boivin	6	Julien Ryelandt	G30	17412
<i>Helicodonta obvolvata obvolvata</i> (O.F. Müller, 1774)	09/09/16	Ladoye-sur-Seille	39272		7	Julien Ryelandt	G30	17416
<i>Helicogona lapicida lapicida</i> (Linnaeus, 1758)	09/09/16	Ladoye-sur-Seille	39272		7	Julien Ryelandt	G30	17416
<i>Discus rotundatus rotundatus</i> (O.F. Müller, 1774)	09/09/16	Ladoye-sur-Seille	39272		7	Julien Ryelandt	G30	17416
<i>Cochlostoma septemspirale</i> (Razoumowsky, 1789)	09/09/16	Ladoye-sur-Seille	39272		7	Julien Ryelandt	G30	17416
<i>Cochlodina laminata laminata</i> (Montagu, 1803)	09/09/16	Ladoye-sur-Seille	39272		7	Julien Ryelandt	G30	17416
<i>Clausilia rugosa parvula</i> (A. Férussac, 1807)	09/09/16	Ladoye-sur-Seille	39272		7	Julien Ryelandt	G30	17416
<i>Acanthinula aculeata</i> (O.F. Müller, 1774)	12/09/16	Charcier	39107	Les Marais	1	Julien Ryelandt	H33	17428
<i>Carychium tridentatum</i> (Risso, 1826)	12/09/16	Charcier	39107	Les Marais	1	Julien Ryelandt	H33	17428
<i>Cochlicopa lubrica</i> (O.F. Müller, 1774)	12/09/16	Charcier	39107	Les Marais	1	Julien Ryelandt	H33	17428
<i>Columella edentula</i> (Draparnaud, 1805)	12/09/16	Charcier	39107	Les Marais	1	Julien Ryelandt	H33	17428
<i>Discus rotundatus rotundatus</i> (O.F. Müller, 1774)	12/09/16	Charcier	39107	Les Marais	1	Julien Ryelandt	H33	17428
<i>Euconulus praticola</i> (Reinhardt, 1883)	12/09/16	Charcier	39107	Les Marais	1	Julien Ryelandt	H33	17428
<i>Galba truncatula</i> (O.F. Müller, 1774)	12/09/16	Charcier	39107	Les Marais	1	Julien Ryelandt	H33	17428
<i>Nesovitrea hammonis</i> (Strom, 1765)	12/09/16	Charcier	39107	Les Marais	1	Julien Ryelandt	H33	17428
<i>Oxyloma elegans elegans</i> (Risso, 1826)	12/09/16	Charcier	39107	Les Marais	1	Julien Ryelandt	H33	17428
<i>Vertigo antivertigo</i> (Draparnaud, 1801)	12/09/16	Charcier	39107	Les Marais	1	Julien Ryelandt	H33	17428
<i>Vertigo pygmaea</i> (Draparnaud, 1801)	12/09/16	Charcier	39107	Les Marais	1	Julien Ryelandt	H33	17428
<i>Vertigo substriata</i> (Jeffreys, 1833)	12/09/16	Charcier	39107	Les Marais	1	Julien Ryelandt	H33	17428
<i>Vitrea subrimata</i> (Reinhardt, 1871)	12/09/16	Charcier	39107	Les Marais	1	Julien Ryelandt	H33	17428
<i>Zonitoides nitidus</i> (O.F. Müller, 1774)	12/09/16	Charcier	39107	Les Marais	1	Julien Ryelandt	H33	17428
<i>Carychium minimum</i> O.F. Müller, 1774	12/09/16	Charcier	39107	Les Marais	1	Julien Ryelandt	H33	17428
<i>Acicula lineata</i> (Draparnaud, 1801)	13/09/16	Charcier	39107	Les Marais	2	Julien Ryelandt	H33	45030
<i>Carychium tridentatum</i> (Risso, 1826)	13/09/16	Charcier	39107	Les Marais	2	Julien Ryelandt	H33	45030
<i>Columella edentula</i> (Draparnaud, 1805)	13/09/16	Charcier	39107	Les Marais	2	Julien Ryelandt	H33	45030
<i>Euconulus praticola</i> (Reinhardt, 1883)	13/09/16	Charcier	39107	Les Marais	2	Julien Ryelandt	H33	45030
<i>Galba truncatula</i> (O.F. Müller, 1774)	13/09/16	Charcier	39107	Les Marais	2	Julien Ryelandt	H33	45030
<i>Oxyloma elegans elegans</i> (Risso, 1826)	13/09/16	Charcier	39107	Les Marais	2	Julien Ryelandt	H33	45030
<i>Punctum pygmaeum</i> (Draparnaud, 1801)	13/09/16	Charcier	39107	Les Marais	2	Julien Ryelandt	H33	45030
<i>Carychium minimum</i> O.F. Müller, 1774	13/09/16	Charcier	39107	Les Marais	2	Julien Ryelandt	H33	45030
<i>Merdigera obscura</i> (O.F. Müller, 1774)	31/08/16	Charcier	39107	Champs des Fers	3	Julien Ryelandt	H33	45126
<i>Chondrula tridens tridens</i> (O.F. Müller, 1774)	31/08/16	Charcier	39107	Champs des Fers	3	Julien Ryelandt	H33	45126
<i>Clausilia bidentata</i> (Strom, 1765)	31/08/16	Charcier	39107	Champs des Fers	3	Julien Ryelandt	H33	45126
<i>Nesovitrea hammonis</i> (Strom, 1765)	31/08/16	Charcier	39107	Champs des Fers	3	Julien Ryelandt	H33	45126
<i>Discus rotundatus rotundatus</i> (O.F. Müller, 1774)	31/08/16	Charcier	39107	Champs des Fers	3	Julien Ryelandt	H33	45126

<i>Cochlodina laminata laminata</i> (Montagu, 1803)	31/08/16	Charcier	39107	Champs des Fers	3	Julien Ryelandt	H33	45126
<i>Clausilia rugosa parvula</i> (A. Férussac, 1807)	31/08/16	Charcier	39107	Champs des Fers	3	Julien Ryelandt	H33	45126
<i>Petasina edentula</i> (Draparnaud, 1805)	02/09/16	Charézier	39109	Bois du Tremblois	4	Julien Ryelandt	H33	17429
<i>Acicula lineata</i> (Draparnaud, 1801)	02/09/16	Charézier	39109	Bois du Tremblois	4	Julien Ryelandt	H33	17429
<i>Carychium tridentatum</i> (Risso, 1826)	02/09/16	Charézier	39109	Bois du Tremblois	4	Julien Ryelandt	H33	17429
<i>Platyla polita polita</i> (W. Hartmann, 1840)	02/09/16	Charézier	39109	Bois du Tremblois	4	Julien Ryelandt	H33	17429
<i>Columella edentula</i> (Draparnaud, 1805)	02/09/16	Charézier	39109	Bois du Tremblois	4	Julien Ryelandt	H33	17429
<i>Cochlicopa lubrica</i> (O.F. Müller, 1774)	02/09/16	Charézier	39109	Bois du Tremblois	4	Julien Ryelandt	H33	17429
<i>Galba truncatula</i> (O.F. Müller, 1774)	02/09/16	Charézier	39109	Bois du Tremblois	4	Julien Ryelandt	H33	17429
<i>Vallonia pulchella</i> (O.F. Müller, 1774)	02/09/16	Charézier	39109	Bois du Tremblois	4	Julien Ryelandt	H33	17429
<i>Vitrea subrimata</i> (Reinhardt, 1871)	02/09/16	Charézier	39109	Bois du Tremblois	4	Julien Ryelandt	H33	17429
<i>Oxyloma elegans elegans</i> (Risso, 1826)	02/09/16	Charézier	39109	Bois du Tremblois	4	Julien Ryelandt	H33	17429
<i>Nesovitrea hammonis</i> (Strom, 1765)	02/09/16	Charézier	39109	Bois du Tremblois	4	Julien Ryelandt	H33	17429
<i>Discus rotundatus rotundatus</i> (O.F. Müller, 1774)	02/09/16	Charézier	39109	Bois du Tremblois	4	Julien Ryelandt	H33	17429
<i>Cochlostoma septempirale</i> (Razoumowsky, 1789)	02/09/16	Charézier	39109	Bois du Tremblois	4	Julien Ryelandt	H33	17429
<i>Carychium minimum</i> O.F. Müller, 1774	02/09/16	Charézier	39109	Bois du Tremblois	4	Julien Ryelandt	H33	17429
<i>Arianta arbustorum</i> (Linnaeus, 1758)	13/09/16	Charézier	39109	Pré de la Frérie	5	Julien Ryelandt	H33	17425
<i>Trochulus cf. montanus</i> (S. Studer, 1820)	13/09/16	Charézier	39109	Marais de Charézier	6	Julien Ryelandt	H33	45031
<i>Meridigera obscura</i> (O.F. Müller, 1774)	13/09/16	Charézier	39109	Marais de Charézier	6	Julien Ryelandt	H33	45031
<i>Aegopinella nitens</i> (Michaud, 1831)	13/09/16	Charézier	39109	Marais de Charézier	6	Julien Ryelandt	H33	45031
<i>Cepaea nemoralis nemoralis</i> (Linnaeus, 1758)	13/09/16	Charézier	39109	Marais de Charézier	6	Julien Ryelandt	H33	45031
<i>Orcula dolium dolium</i> (Draparnaud, 1801)	13/09/16	Charézier	39109	Marais de Charézier	6	Julien Ryelandt	H33	45031
<i>Discus rotundatus rotundatus</i> (O.F. Müller, 1774)	13/09/16	Charézier	39109	Marais de Charézier	6	Julien Ryelandt	H33	45031
<i>Cochlostoma septempirale</i> (Razoumowsky, 1789)	13/09/16	Charézier	39109	Marais de Charézier	6	Julien Ryelandt	H33	45031
<i>Cochlodina laminata laminata</i> (Montagu, 1803)	13/09/16	Charézier	39109	Marais de Charézier	6	Julien Ryelandt	H33	45031
<i>Helicigona lapicida lapicida</i> (Linnaeus, 1758)	09/03/16	Fondremand	70239		2	Julien Ryelandt	L14	45107
<i>Helicigona lapicida lapicida</i> (Linnaeus, 1758)	01/11/16	Fondremand	70239		2	Julien Ryelandt	L14	45107
<i>Chondrina avenacea avenacea</i> (Bruguière, 1792)	09/03/16	Fondremand	70239		2	Julien Ryelandt	L14	45107
<i>Lauria cylindracea</i> (Da Costa, 1778)	09/03/16	Fondremand	70239		2	Julien Ryelandt	L14	45107
<i>Bythinella vesontiana Bernasconi, 1989</i>	30/06/16	Fondremand	70239	Source de la Romaine	2	Julien Ryelandt	L14	45107
<i>Chondrina avenacea avenacea</i> (Bruguière, 1792)	01/11/16	Fondremand	70239		2	Julien Ryelandt	L14	45107
<i>Cochlostoma septempirale</i> (Razoumowsky, 1789)	09/03/16	Fondremand	70239		2	Julien Ryelandt	L14	45107
<i>Lauria cylindracea</i> (Da Costa, 1778)	01/11/16	Fondremand	70239		2	Julien Ryelandt	L14	45107
<i>Pupilla muscorum</i> (Linnaeus, 1758)	01/11/16	Fondremand	70239		2	Julien Ryelandt	L14	45107
<i>Vallonia costata</i> (O.F. Müller, 1774)	01/11/16	Fondremand	70239		2	Julien Ryelandt	L14	45107
<i>Chondrina avenacea avenacea</i> (Bruguière, 1792)	12/02/17	Fondremand	70239		2	Julien Ryelandt	L14	45107
<i>Oxychilus cf. draparnaudi</i> (H. Beck, 1837)	12/02/17	Fondremand	70239		2	Julien Ryelandt	L14	45107
<i>Cochlostoma septempirale</i> (Razoumowsky, 1789)	01/11/16	Fondremand	70239		2	Julien Ryelandt	L14	45107
<i>Clausilia rugosa parvula</i> (A. Férussac, 1807)	09/03/16	Fondremand	70239		2	Julien Ryelandt	L14	45107
<i>Clausilia rugosa parvula</i> (A. Férussac, 1807)	01/11/16	Fondremand	70239		2	Julien Ryelandt	L14	45107
<i>Chondrina avenacea avenacea</i> (Bruguière, 1792)	12/11/16	Fondremand	70239		3	Julien Ryelandt	L14	45108
<i>Pupilla muscorum</i> (Linnaeus, 1758)	12/11/16	Fondremand	70239		3	Julien Ryelandt	L14	45108
<i>Succinella oblonga</i> (Draparnaud, 1801)	12/11/16	Fondremand	70239		3	Julien Ryelandt	L14	45108
<i>Truncatellina callicratis</i> (Scacchi, 1833)	12/11/16	Fondremand	70239		3	Julien Ryelandt	L14	45108
<i>Vertigo pygmaea</i> (Draparnaud, 1801)	12/11/16	Fondremand	70239		3	Julien Ryelandt	L14	45108
<i>Pomatias elegans</i> (O.F. Müller, 1774)	30/06/16	Fondremand	70239	Fontaine Ferrée	4	Julien Ryelandt	L14	17411
<i>Monachoides incarnatus incarnatus</i> (O.F. Müller, 1774)	30/06/16	Fondremand	70239	Fontaine ferrée	4	Julien Ryelandt	L14	17411
<i>Helicodonta obvoluta obvoluta</i> (O.F. Müller, 1774)	30/06/16	Fondremand	70239	Fontaine ferrée	4	Julien Ryelandt	L14	17411
<i>Helicodonta obvoluta obvoluta</i> (O.F. Müller, 1774)	30/06/16	Fondremand	70239	Fontaine Ferrée	4	Julien Ryelandt	L14	17411
<i>Helicigona lapicida lapicida</i> (Linnaeus, 1758)	30/06/16	Fondremand	70239	Fontaine Ferrée	4	Julien Ryelandt	L14	17411
<i>Discus rotundatus rotundatus</i> (O.F. Müller, 1774)	30/06/16	Fondremand	70239	Fontaine ferrée	4	Julien Ryelandt	L14	17411
<i>Discus rotundatus rotundatus</i> (O.F. Müller, 1774)	30/06/16	Fondremand	70239	Fontaine Ferrée	4	Julien Ryelandt	L14	17411
<i>Bythinella vesontiana Bernasconi, 1989</i>	30/06/16	Fondremand	70239	Fontaine Ferrée	4	Julien Ryelandt	L14	17411
<i>Acanthinula aculeata</i> (O.F. Müller, 1774)	30/06/16	Fondremand	70239	Fontaine ferrée	4	Julien Ryelandt	L14	17411
<i>Aegopinella nitens</i> (Michaud, 1831)	30/06/16	Fondremand	70239	Fontaine ferrée	4	Julien Ryelandt	L14	17411
<i>Aegopinella sp.</i>	30/06/16	Fondremand	70239	Fontaine ferrée	4	Julien Ryelandt	L14	17411
<i>Carychium tridentatum</i> (Risso, 1826)	30/06/16	Fondremand	70239	Fontaine ferrée	4	Julien Ryelandt	L14	17411
<i>Cochlicopa lubrica</i> (O.F. Müller, 1774)	30/06/16	Fondremand	70239	Fontaine ferrée	4	Julien Ryelandt	L14	17411
<i>Cornu aspersum</i> (O.F. Müller, 1774)	30/06/16	Fondremand	70239	Fontaine Ferrée	4	Julien Ryelandt	L14	17411
<i>Cochlostoma septempirale</i> (Razoumowsky, 1789)	30/06/16	Fondremand	70239	Fontaine Ferrée	4	Julien Ryelandt	L14	17411
<i>Macrogastra plicatula plicatula</i> (Draparnaud, 1801)	30/06/16	Fondremand	70239	Fontaine ferrée	4	Julien Ryelandt	L14	17411
<i>Monacha cartusiana</i> (O.F. Müller, 1774)	30/06/16	Fondremand	70239	Fontaine ferrée	4	Julien Ryelandt	L14	17411
<i>Nesovitrea cf. hammonis</i> (Strom, 1765)	30/06/16	Fondremand	70239	Fontaine ferrée	4	Julien Ryelandt	L14	17411
<i>Punctum pygmaeum</i> (Draparnaud, 1801)	30/06/16	Fondremand	70239	Fontaine ferrée	4	Julien Ryelandt	L14	17411
<i>Succinea putris</i> (Linnaeus, 1758)	30/06/16	Fondremand	70239	Fontaine Ferrée	4	Julien Ryelandt	L14	17411
<i>Trochulus villosus</i> (Draparnaud, 1805)	30/06/16	Fondremand	70239	Fontaine ferrée	4	Julien Ryelandt	L14	17411
<i>Cochlodina laminata laminata</i> (Montagu, 1803)	30/06/16	Fondremand	70239	Fontaine Ferrée	4	Julien Ryelandt	L14	17411
<i>Clausilia rugosa parvula</i> (A. Férussac, 1807)	30/06/16	Fondremand	70239	Fontaine Ferrée	4	Julien Ryelandt	L14	17411
<i>Carychium minimum</i> O.F. Müller, 1774	30/06/16	Fondremand	70239	Fontaine Ferrée	4	Julien Ryelandt	L14	17411
<i>Chondrina avenacea avenacea</i> (Bruguière, 1792)	02/01/17	Maizières	70325		5	Julien Ryelandt	L14	45112
<i>Chondrina avenacea avenacea</i> (Bruguière, 1792)	12/02/17	Maizières	70325		5	Julien Ryelandt	L14	45112
<i>Lauria cylindracea</i> (Da Costa, 1778)	12/02/17	Maizières	70325		5	Julien Ryelandt	L14	45112
<i>Pyramidula pusilla</i> (Vallot, 1801)	12/02/17	Maizières	70325		5	Julien Ryelandt	L14	45112
<i>Cochlicopa lubrica</i> (O.F. Müller, 1774)	12/02/17	Maizières	70325		5	Julien Ryelandt	L14	45112
<i>Cochlostoma septempirale</i> (Razoumowsky, 1789)	12/02/17	Maizières	70325		5	Julien Ryelandt	L14	45112
<i>Clausilia rugosa parvula</i> (A. Férussac, 1807)	02/01/17	Maizières	70325		5	Julien Ryelandt	L14	45112
<i>Pomatias elegans</i> (O.F. Müller, 1774)	30/06/16	Maizières	70325	Côte Neuleut	6	Julien Ryelandt	L14	17410
<i>Helicodonta obvoluta obvoluta</i> (O.F. Müller, 1774)	30/06/16	Maizières	70325	Côte Neuleut	6	Julien Ryelandt	L14	17410
<i>Helicigona lapicida lapicida</i> (Linnaeus, 1758)	30/06/16	Maizières	70325	Côte Neuleut	6	Julien Ryelandt	L14	17410
<i>Discus rotundatus rotundatus</i> (O.F. Müller, 1774)	30/06/16	Maizières	70325	Côte Neuleut	6	Julien Ryelandt	L14	17410
<i>Cochlostoma septempirale</i> (Razoumowsky, 1789)	30/06/16	Maizières	70325	Côte Neuleut	6	Julien Ryelandt	L14	17410
<i>Clausilia rugosa parvula</i> (A. Férussac, 1807)	30/06/16	Maizières	70325	Côte Neuleut	6	Julien Ryelandt	L14	17410
<i>Monachoides incarnatus incarnatus</i> (O.F. Müller, 1774)	06/09/16	Écurcey	25216		1	Julien Ryelandt	X15	17424
<i>Helicodonta obvoluta obvoluta</i> (O.F. Müller, 1774)	06/09/16	Écurcey	25216		1	Julien Ryelandt	X15	17424
<i>Discus rotundatus rotundatus</i> (O.F. Müller, 1774)	06/09/16	Écurcey	25216	Longs Champs (Les)	1	Julien Ryelandt	X15	17424
<i>Cochlostoma septempirale</i> (Razoumowsky, 1789)	06/09/16	Écurcey	25216	Longs Champs (Les)	1	Julien Ryelandt	X15	17424
<i>Cochlodina laminata laminata</i> (Montagu, 1803)	06/09/16	Écurcey	25216		1	Julien Ryelandt	X15	17424
<i>Aegopinella nitens</i> (Michaud, 1831)	06/09/16	Écurcey	25216		1	Julien Ryelandt	X15	17424
<i>Cepaea sp.</i>	06/09/16	Écurcey	25216		1	Julien Ryelandt	X15	17424
<i>Clausilia cruciata cuspidata</i> Held, 1836	06/09/16	Écurcey	25216		1	Julien Ryelandt	X15	17424
<i>Isognomostoma isognomostomas</i> (Schröter, 1784)	06/09/16	Écurcey	25216		1	Julien Ryelandt	X15	17424
<i>Macrogastra plicatula plicatula</i> (Draparnaud, 1801)	06/09/16	Écurcey	25216		1	Julien Ryelandt	X15	17424

<i>Bythinella vesontiana</i> Bernasconi, 1989	06/09/16	Écurcey	25216	Longs Champs (Les)	1	Julien Ryelandt	X15	17424
<i>Arianta arbustorum</i> (Linnaeus, 1758)	06/09/16	Écurcey	25216	Longs Champs (Les)	1	Julien Ryelandt	X15	17424
<i>Helix pomatia</i> Linnaeus, 1758	06/09/16	Écurcey	25216	Longs Champs (Les)	1	Julien Ryelandt	X15	17424
<i>Monachoides incarnatus incarnatus</i> (O.F. Müller, 1774)	06/09/16	Autechaux-Roide	25033		2	Julien Ryelandt	X15	17423
<i>Merdigera obscura</i> (O.F. Müller, 1774)	06/09/16	Autechaux-Roide	25033	Mouche (La)	2	Julien Ryelandt	X15	17423
<i>Helicodonta obvolvata obvolvata</i> (O.F. Müller, 1774)	06/09/16	Autechaux-Roide	25033	Mouche (La)	2	Julien Ryelandt	X15	17423
<i>Helicigona lapicida lapicida</i> (Linnaeus, 1758)	06/09/16	Autechaux-Roide	25033	Mouche (La)	2	Julien Ryelandt	X15	17423
<i>Discus rotundatus rotundatus</i> (O.F. Müller, 1774)	06/09/16	Autechaux-Roide	25033	Mouche (La)	2	Julien Ryelandt	X15	17423
<i>Cochlostoma septemspirale</i> (Razoumowsky, 1789)	06/09/16	Autechaux-Roide	25033	Mouche (La)	2	Julien Ryelandt	X15	17423
<i>Cochlostoma septemspirale</i> (Razoumowsky, 1789)	06/09/16	Autechaux-Roide	25033		2	Julien Ryelandt	X15	17423
<i>Cochlodina laminata laminata</i> (Montagu, 1803)	06/09/16	Autechaux-Roide	25033		2	Julien Ryelandt	X15	17423
<i>Cochlodina laminata laminata</i> (Montagu, 1803)	06/09/16	Autechaux-Roide	25033	Mouche (La)	2	Julien Ryelandt	X15	17423
<i>Aegopinella nitens</i> (Michaud, 1831)	06/09/16	Autechaux-Roide	25033		2	Julien Ryelandt	X15	17423
<i>Clausilia bidentata</i> (Strom, 1765)	06/09/16	Autechaux-Roide	25033		2	Julien Ryelandt	X15	17423
<i>Helix pomatia</i> Linnaeus, 1758	06/09/16	Autechaux-Roide	25033	Mouche (La)	2	Julien Ryelandt	X15	17423
<i>Isognomostoma isognomostomos</i> (Schröter, 1784)	06/09/16	Autechaux-Roide	25033		2	Julien Ryelandt	X15	17423
<i>Macrogastra plicatula plicatula</i> (Draparnaud, 1801)	06/09/16	Autechaux-Roide	25033		2	Julien Ryelandt	X15	17423
<i>Phenacolimax major</i> (A. Férussac, 1807)	06/09/16	Autechaux-Roide	25033		2	Julien Ryelandt	X15	17423
<i>Trochulus cf. montanus</i> (S. Studer, 1820)	06/09/16	Autechaux-Roide	25033		2	Julien Ryelandt	X15	17423
<i>Merdigera obscura</i> (O.F. Müller, 1774)	06/09/16	Roches-lès-Blamont	25497		3	Julien Ryelandt	X15	45105
<i>Macrogastra attenuata</i> (Held, 1836)	06/09/16	Roches-lès-Blamont	25497		3	Julien Ryelandt	X15	45105
<i>Helicodonta obvolvata obvolvata</i> (O.F. Müller, 1774)	06/09/16	Roches-lès-Blamont	25497		3	Julien Ryelandt	X15	45105
<i>Helicigona lapicida lapicida</i> (Linnaeus, 1758)	06/09/16	Roches-lès-Blamont	25497		3	Julien Ryelandt	X15	45105
<i>Discus rotundatus rotundatus</i> (O.F. Müller, 1774)	06/09/16	Roches-lès-Blamont	25497		3	Julien Ryelandt	X15	45105
<i>Abida secale secale</i> (Draparnaud, 1801)	06/09/16	Roches-lès-Blamont	25497		3	Julien Ryelandt	X15	45105
<i>Aegopinella nitens</i> (Michaud, 1831)	06/09/16	Roches-lès-Blamont	25497		3	Julien Ryelandt	X15	45105
<i>Cochlostoma septemspirale</i> (Razoumowsky, 1789)	06/09/16	Roches-lès-Blamont	25497		3	Julien Ryelandt	X15	45105
<i>Macrogastra plicatula plicatula</i> (Draparnaud, 1801)	06/09/16	Roches-lès-Blamont	25497		3	Julien Ryelandt	X15	45105
<i>Oxychilus cf. draparnaudi</i> (H. Beck, 1837)	06/09/16	Roches-lès-Blamont	25497		3	Julien Ryelandt	X15	45105
<i>Clausilia rugosa parvula</i> (A. Férussac, 1807)	06/09/16	Roches-lès-Blamont	25497		3	Julien Ryelandt	X15	45105
<i>Monachoides incarnatus incarnatus</i> (O.F. Müller, 1774)	06/09/16	Écurcey	25216		4	Julien Ryelandt	X15	45104
<i>Merdigera obscura</i> (O.F. Müller, 1774)	06/09/16	Écurcey	25216		4	Julien Ryelandt	X15	45104
<i>Macrogastra attenuata</i> (Held, 1836)	06/09/16	Écurcey	25216		4	Julien Ryelandt	X15	45104
<i>Helicodonta obvolvata obvolvata</i> (O.F. Müller, 1774)	06/09/16	Écurcey	25216		4	Julien Ryelandt	X15	45104
<i>Discus rotundatus rotundatus</i> (O.F. Müller, 1774)	06/09/16	Écurcey	25216		4	Julien Ryelandt	X15	45104
<i>Cochlostoma septemspirale</i> (Razoumowsky, 1789)	06/09/16	Écurcey	25216		4	Julien Ryelandt	X15	45104
<i>Cochlodina laminata laminata</i> (Montagu, 1803)	06/09/16	Écurcey	25216		4	Julien Ryelandt	X15	45104
<i>Aegopinella nitens</i> (Michaud, 1831)	06/09/16	Écurcey	25216		4	Julien Ryelandt	X15	45104
<i>Clausilia cruciata cuspidata</i> Held, 1836	06/09/16	Écurcey	25216		4	Julien Ryelandt	X15	45104
<i>Macrogastra plicatula plicatula</i> (Draparnaud, 1801)	06/09/16	Écurcey	25216		4	Julien Ryelandt	X15	45104
<i>Orcula dolium dolium</i> (Draparnaud, 1801)	06/09/16	Écurcey	25216		4	Julien Ryelandt	X15	45104
<i>Merdigera obscura</i> (O.F. Müller, 1774)	06/09/16	Mandeure	25367	Le Derable	5	Julien Ryelandt	X15	17422
<i>Helicodonta obvolvata obvolvata</i> (O.F. Müller, 1774)	06/09/16	Mandeure	25367	Le Derable	5	Julien Ryelandt	X15	17422
<i>Discus rotundatus rotundatus</i> (O.F. Müller, 1774)	06/09/16	Mandeure	25367	Le Derable	5	Julien Ryelandt	X15	17422
<i>Cochlostoma septemspirale</i> (Razoumowsky, 1789)	06/09/16	Mandeure	25367	Le Derable	5	Julien Ryelandt	X15	17422
<i>Arianta arbustorum</i> (Linnaeus, 1758)	06/09/16	Mandeure	25367	Le Derable	5	Julien Ryelandt	X15	17422
<i>Helix pomatia</i> Linnaeus, 1758	06/09/16	Mandeure	25367	Le Derable	5	Julien Ryelandt	X15	17422
<i>Isognomostoma isognomostomos</i> (Schröter, 1784)	06/09/16	Mandeure	25367	Le Derable	5	Julien Ryelandt	X15	17422
<i>Clausilia rugosa parvula</i> (A. Férussac, 1807)	06/09/16	Mandeure	25367	Le Derable	5	Julien Ryelandt	X15	17422